

Regione Lombardia
COMUNI DELLE TERRE DEI NAVIGLI
 (Azzanello, Cappella Cantone, Casalbuttone ed Uniti, Castelvisconti,
 Cumignano sul Naviglio, Genivolta, Paderno Ponchielli, Soresina, Trigolo)

Provincia di Cremona
 Piano di Governo del Territorio

STUDIO GEOLOGICO DEI TERRITORI COMUNALI
 (L.R. 11.03.05 N. 12, Art. 57, Comma 1, D.G.R. 22.12.05 N. 81566, Criteri Attuativi,
 Componente geologica, idrogeologica e sismica e ss. mm. e s.)

Allegato 6D
 Carta di sintesi
 Scala 1:5.000

IL GEOLOGO
 Dott. Giovanni Bossi
 Collaboratore: Dott. ph.D. Marco Rinaldi
 009-08-134

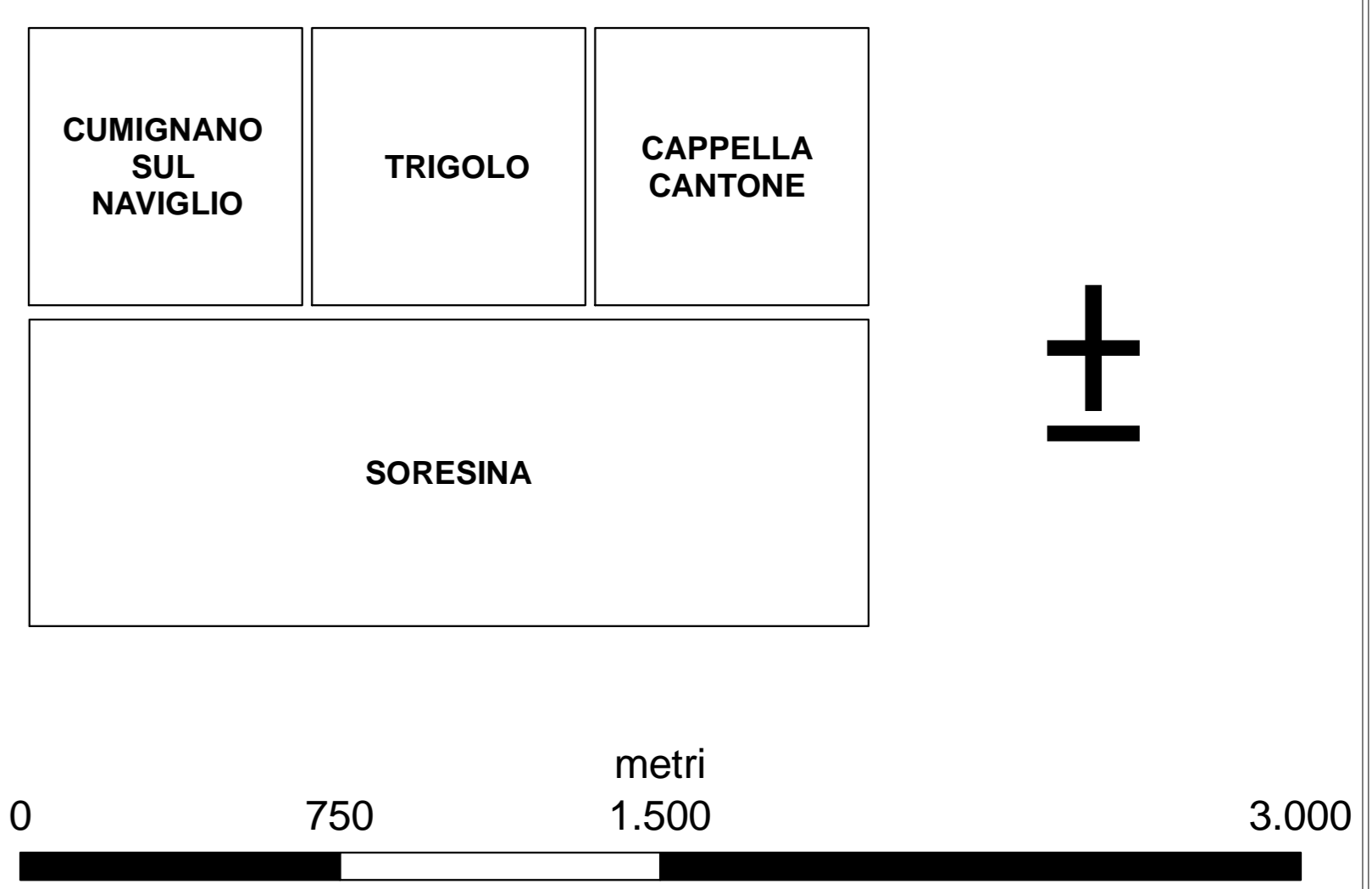
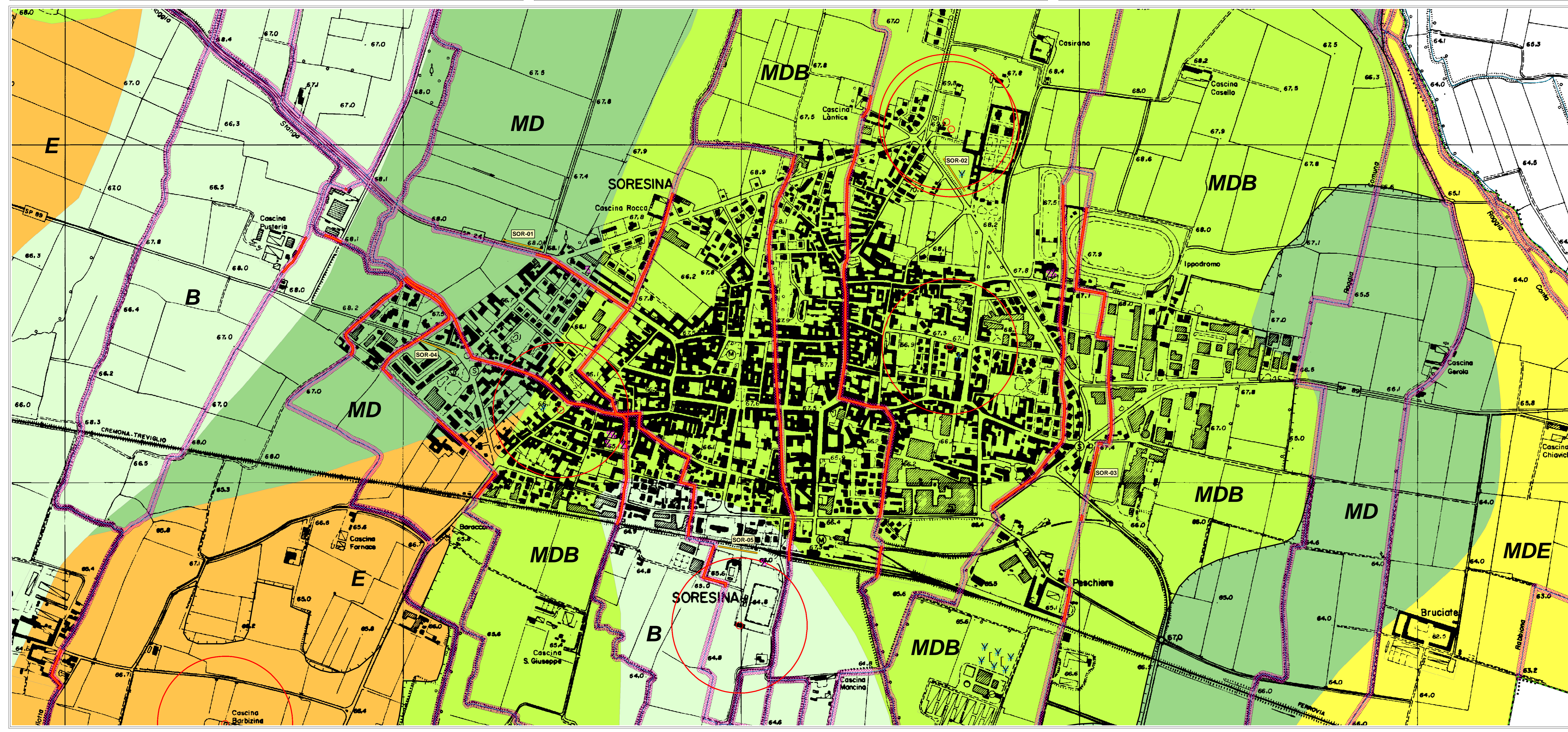
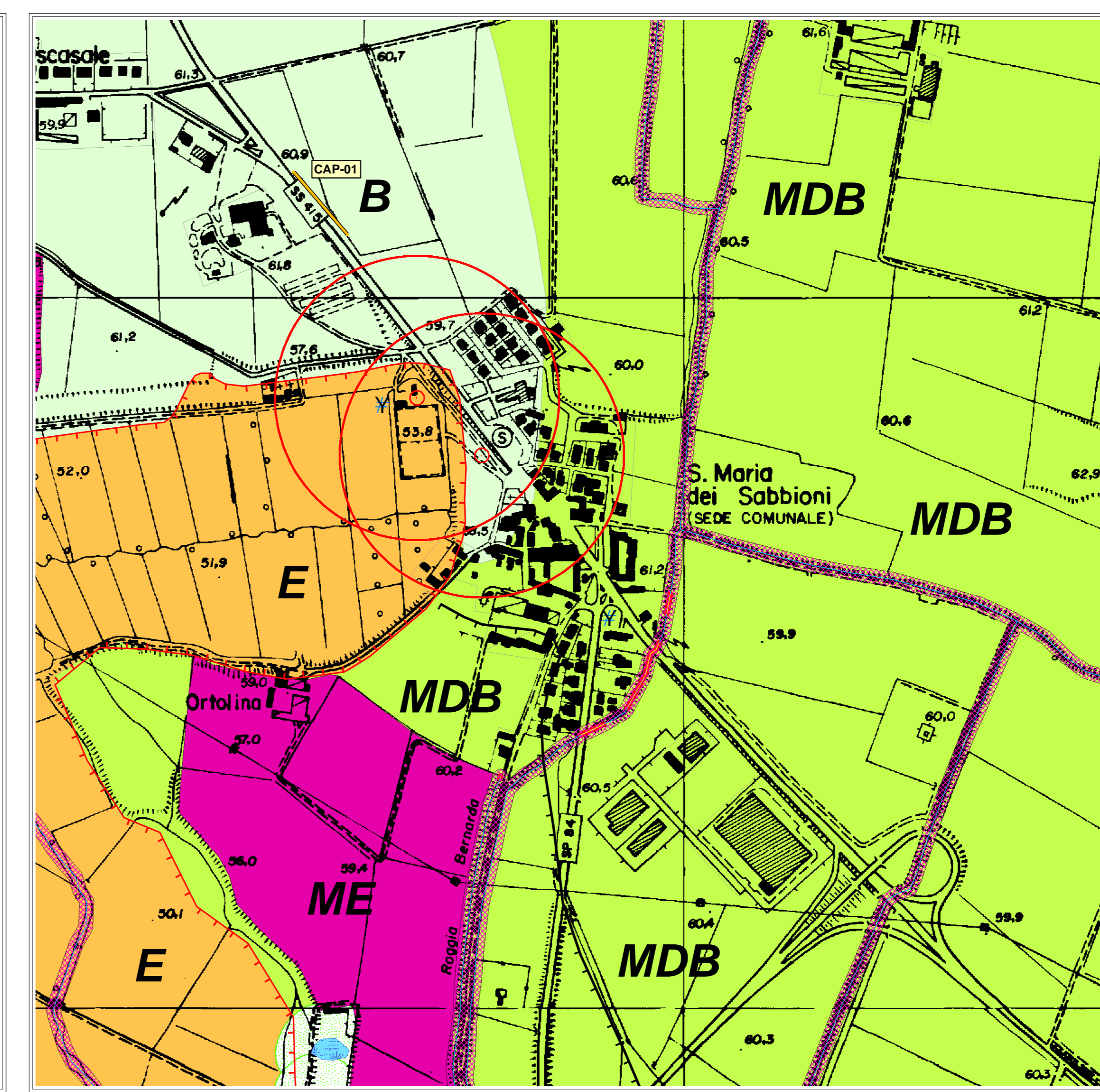
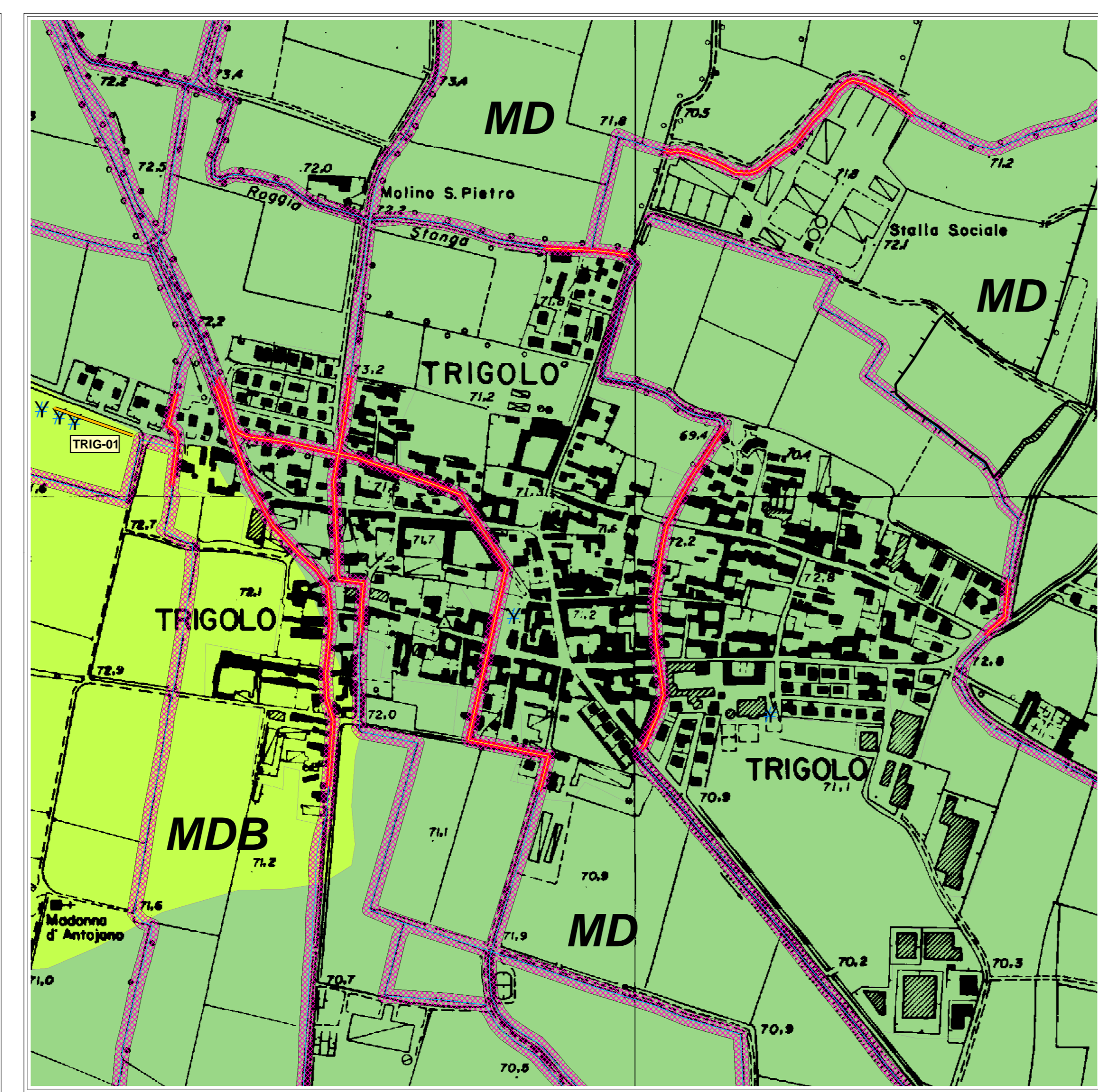
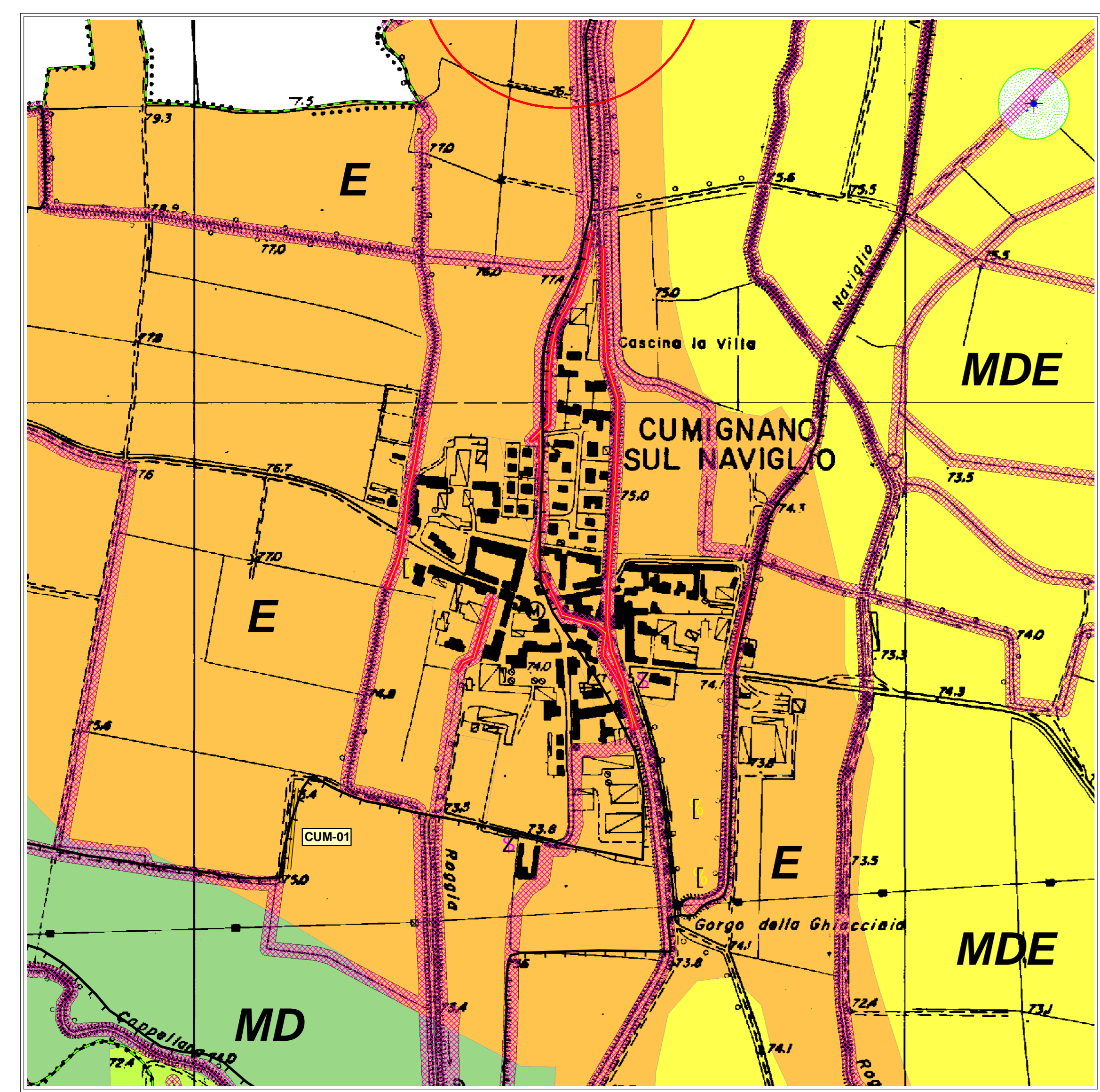
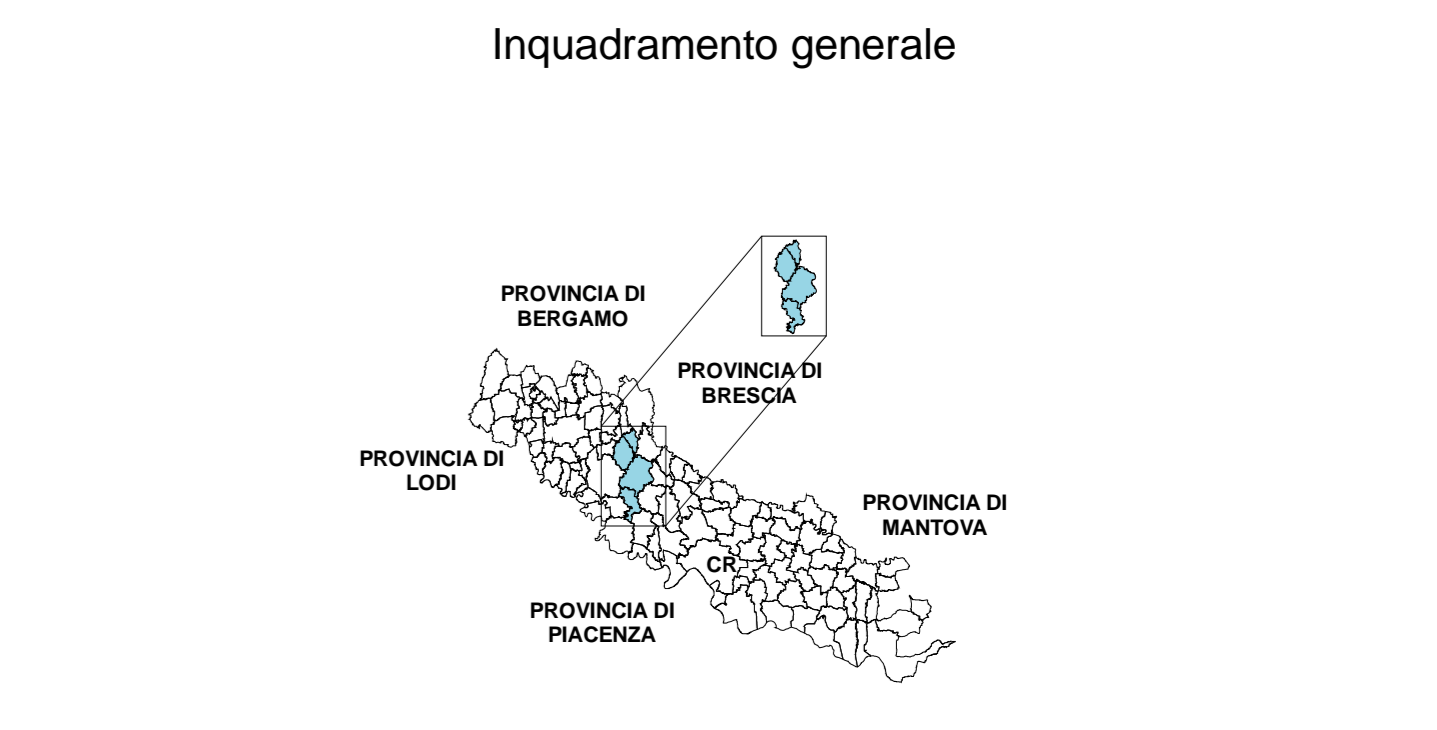

LEGENDA

<p>Classi di vulnerabilità idrogeologica</p> <p>MOLTO ELEVATA</p> <p>ME Area degradata da attività estrattiva (passata ed attuale)</p> <p>MB Paleovalve semi-attivo</p> <p>E ELEVATA</p> <p>MDE MEDIO-ELEVATA</p> <p>MD MEDIA</p> <p>MDB MEDIO-BASSA</p> <p>B BASSA</p>	<p>Piano di Assetto Idrogeologico (P.A.I.)</p> <p>Fascia</p> <p>A - di deflusso della piena</p> <p>B - di esondazione</p> <p>C - di inondazione per piena catastrofica</p>
<p>Indagini geognostiche</p> <p>CPT</p> <p>SCPT</p> <p>Sondaggio</p> <p>corso d'acqua del reticolo idrico principale</p> <p>corso d'acqua del reticolo idrico minore</p> <p>corso d'acqua del reticolo idrico minore in area urbana</p> <p>fascia di rispetto del corso d'acqua</p> <p>fascia di rispetto del corso d'acqua in area urbana, vigente (10m) e proposta (4m)</p> <p>bodri e zone umide</p> <p>fascia di rispetto bodri, zone umide, fontanili e risorgive (50m)</p> <p>pozzo pubblico e zona di tutela assoluta pozzo pubblico (10m)</p> <p>zona di rispetto pozzo pubblico (200m)</p> <p>fontanili e risorgive</p> <p>confine di comune e di provincia</p>	<p>Indagini geofisiche</p> <p>ubicazione microtremore (metodologia REMI)</p> <p>identificazione microtremore</p> <p>orlo di terrazzo morfologico principale</p> <p>orlo di terrazzo morfologico secondario</p> <p>certo</p> <p>incerto</p>